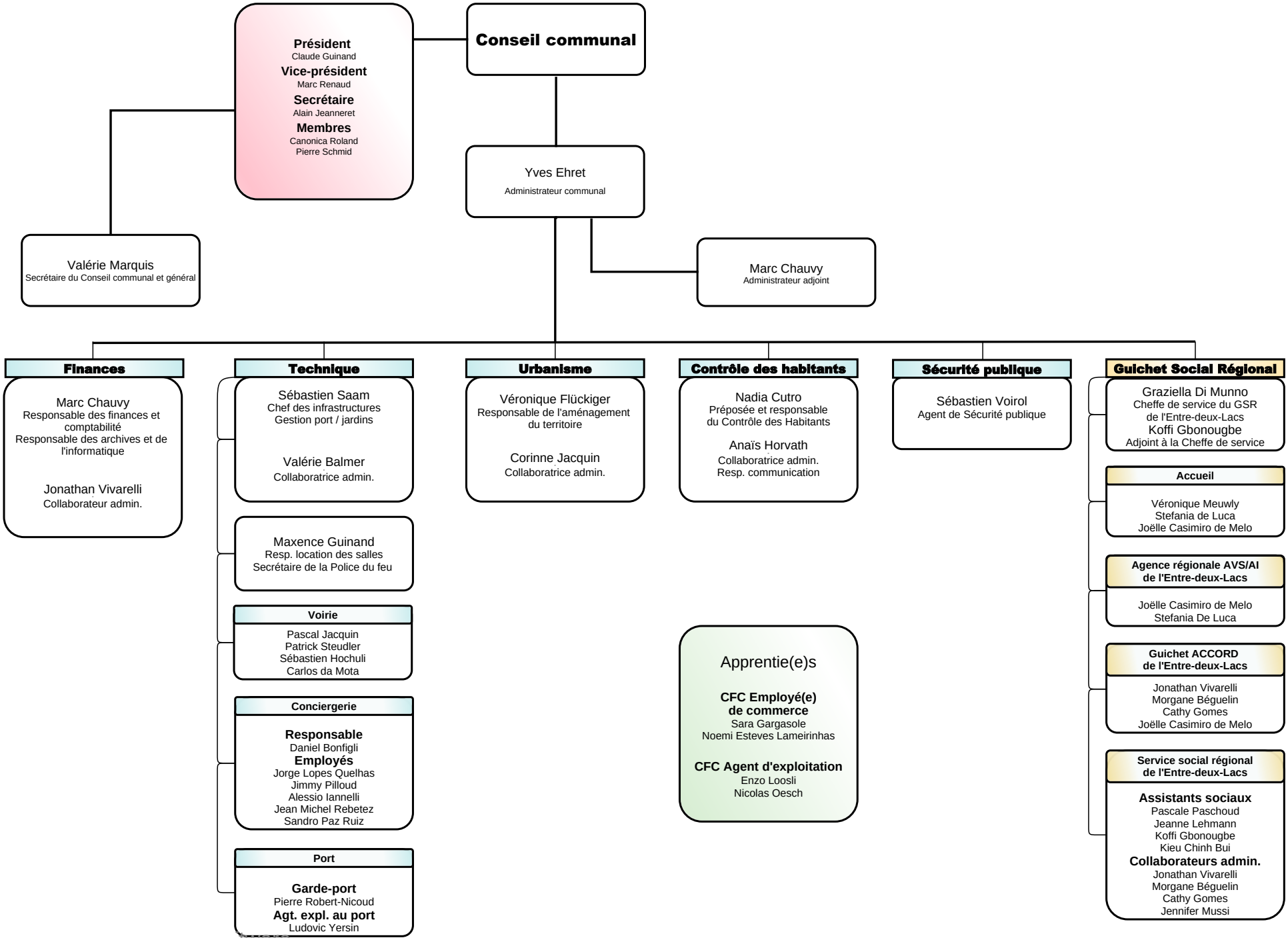
Président
Claude Guinand
Vice-président
Marc Renaud
Secrétaire
Alain Jeanneret
Membres
Canonica Roland
Pierre Schmid
Conseil communal
Yves Ehret
Administrateur communal
Valérie Marquis
Secrétaire du Conseil communal et général
Marc Chauvy
Administrateur adjoint
Finances
Marc Chauvy
Responsable des finances et comptabilité
Responsable des archives et de l'informatique
Jonathan Vivarelli
Collaborateur admin.
Technique
Sébastien Saam
Chef des infrastructures
Gestion port / jardins
Valérie Balmer
Collaboratrice admin.
Maxence Guinand
Resp. location des salles
Secrétaire de la Police du feu
Voirie
Pascal Jacquin
Patrick Steudler
Sébastien Hochuli
Carlos da Mota
Conciergerie
Responsable
Daniel Bonfigli
Employés
Jorge Lopes Quelhas
Jimmy Pilloud
Alessio Iannelli
Jean Michel Rebetez
Sandro Paz Ruiz
Port
Garde-port
Pierre Robert-Nicoud
Agt. expl. au port
Ludovic Yersin
Urbanisme
Véronique Flückiger
Responsable de l'aménagement du territoire
Corinne Jacquin
Collaboratrice admin.
Contrôle des habitants
Nadia Cutro
Préposée et responsable du Contrôle des Habitants
Anaïs Horvath
Collaboratrice admin.
Resp. communication
Apprentie(e)s
CFC Employé(e) de commerce
Sara Gargasole
Noemi Esteves Lameirinhas
CFC Agent d'exploitation
Enzo Loosli
Nicolas Oesch
Sécurité publique
Sébastien Voirol
Agent de Sécurité publique
Guichet Social Régional
Graziella Di Munno
Cheffe de service du GSR de l'Entre-deux-Lacs
Koffi Gbonougbe
Adjoint à la Cheffe de service
Accueil
Véronique Meuwly
Stefania de Luca
Joëlle Casimiro de Melo
Agence régionale AVS/AI de l'Entre-deux-Lacs
Joëlle Casimiro de Melo
Stefania De Luca
Guichet ACCORD de l'Entre-deux-Lacs
Jonathan Vivarelli
Morgane Béguelin
Cathy Gomes
Joëlle Casimiro de Melo
Service social régional de l'Entre-deux-Lacs
Assistants sociaux
Pascale Paschoud
Jeanne Lehmann
Koffi Gbonougbe
Kieu Chinh Bui
Collaborateurs admin.
Jonathan Vivarelli
Morgane Béguelin
Cathy Gomes
Jennifer Mussi