

COMMUNE : SAINT - BLAISE

PLAN D'AMENAGEMENT-2

TERRITOIRE COMMUNAL

ECHELLE : 1 / 5000

N° SB - 02

1 AUTEUR DU PLAN J. F. BOUVIER Architecte Urbaniste Rue de Reguin 4 2034 PÉSEUX <i>J. F. Bouvier</i>	2 AU NOM DU CONSEIL COMMUNAL : Le président : <i>D. Scher</i> Le secrétaire : <i>J. Bouvier</i>
Date 25 SEP. 1997	Date 26 JAN. 1998
3 Plan approuvé, Neuchâtel, le 3 FEV. 1998 Le Conseiller d'Etat chef de Département de la gestion du territoire <i>P. M.</i>	4 Adopté le 5 MARS 1998 Au nom du Conseil général Le président : <i>M. Dru</i> Le secrétaire : <i>B. Guerin</i>
5 Mis à l'enquête publique du 24 AVR. 1998 au 13 MAI 1998 Au nom du Conseil communal Le président : <i>J. Bouvier</i> Le secrétaire : <i>J. Bouvier</i>	6 Sanctionné par arrêté de ce jour Neuchâtel, le 12 DEC. 2000 Au nom du Conseil d'Etat Le président : <i>M. Busson</i> Le chancelier : <i>M. Busson</i>

Rectifications mineures art. 95, al. 2 LCAT : Art. 3242 partiel (Limite ZU2)

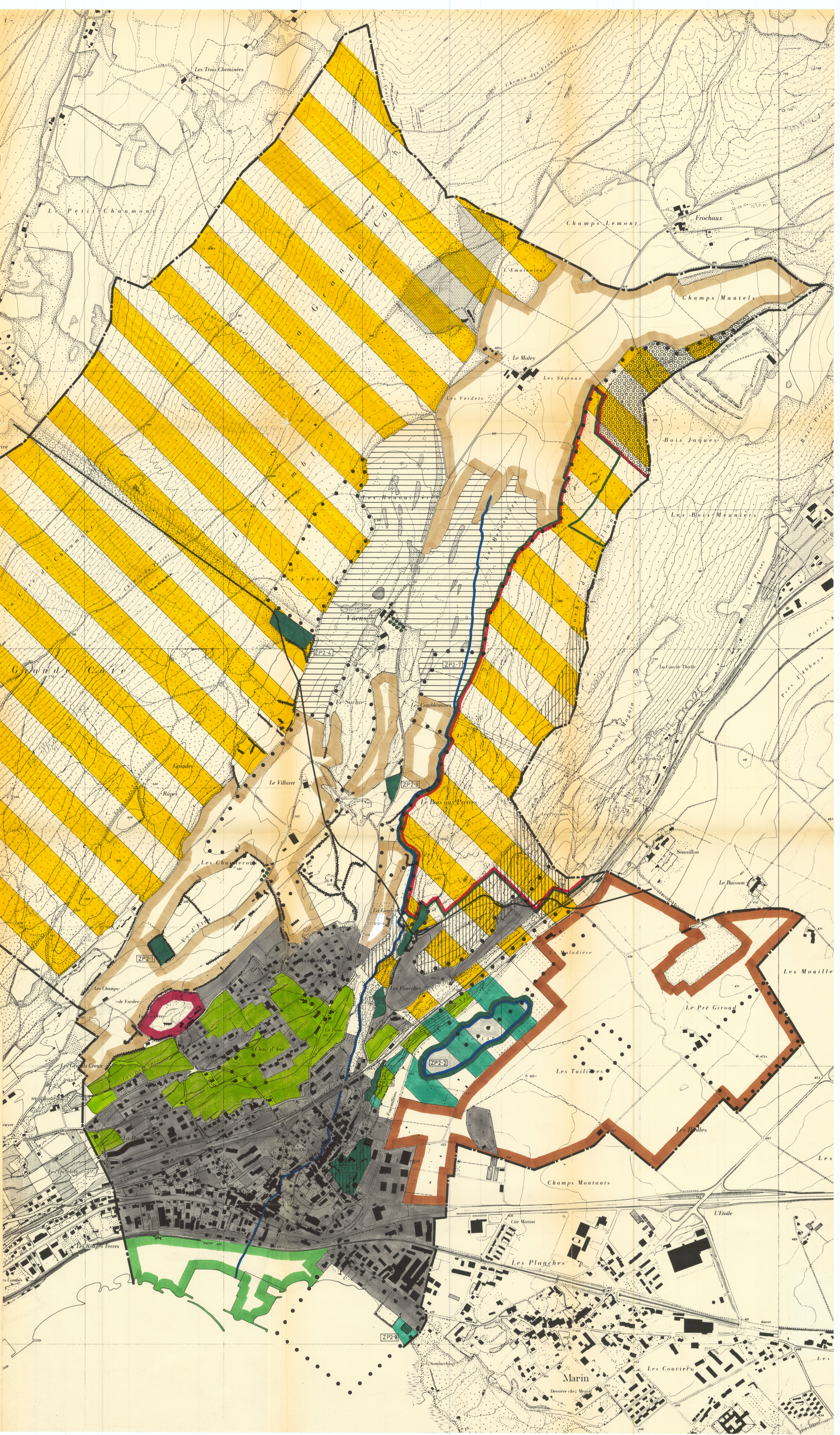
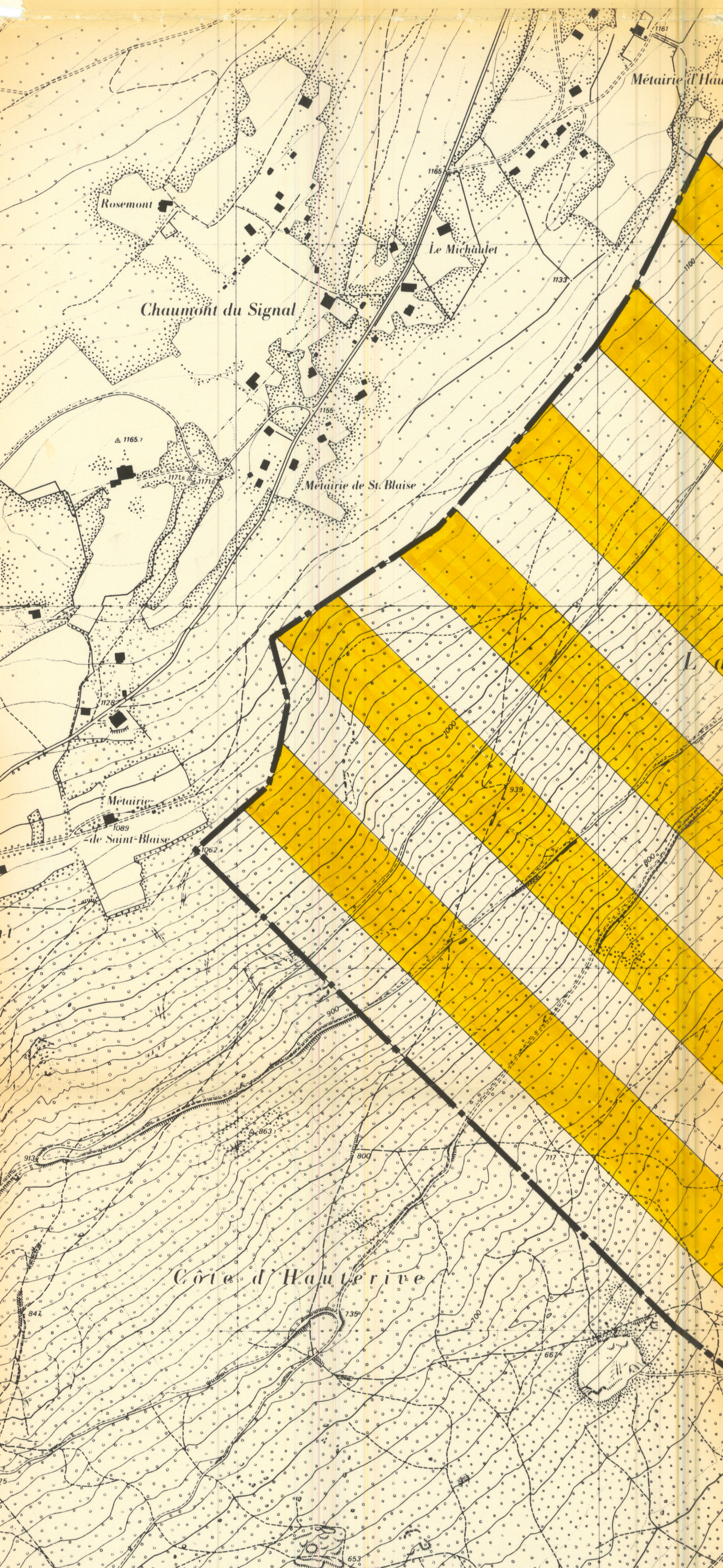

	ZONES D'AFECTATION CANTONALES
	ZONE DE CRETES ET FORETS
	ZONE DE VIGNES ET GREVES
	ZONE DE BIOTOPES
	ZONE VITICOLE
	ZONES D'AFECTATION COMMUNALES
	ZONE D'URBANISATION (cf. PLAN D'AMENAGEMENT 1)
	ZONE AGRICOLE
	TERRE LABOURABLE DE CATEGORIE 1
	TERRE LABOURABLE DE CATEGORIE 2
	AUTRE TERRE AGRICOLE
	ZONE A PROTEGER 2 (ZP2)
	ALLEE D'ARBRES
	ZONE DE GOLF
	ZONE DES RIVES ET DU PORT
	ZONE DE TIR
	ZONE D'UTILISATION DIFFEREE
	ZONE D'EXTRACTION
	ZONE DE DECHARGE
	INFORMATIONS INDICATIVES
	FORET
	HAIE
	COURS D'EAU
	ETANG
	PERIMETRE DE SITES ARCHEOLOGIQUES
	ZONE DE PROTECTION DES CAPTAGES S1 + S2 STRICTO SENSU
	GAZODUC
	LIMITE COMMUNALE
	PERIMETRE I F P